



### **HOTĂRÂREA NR. 8**

**Privind:** aprobarea organigramei și statului de funcții din aparatul de specialitate al primarului comunei Păușești-Măglași, pentru anul 2023

Consiliul Local al Comunei Păușești-Măglași, județul Vâlcea, întrunit în ședință ordinară în data de 23.02.2023, la care participă un număr de 13 consilieri comunali din numărul total de 13 aleși în funcție ;

Având în vedere temeiurile juridice, respectiv prevederile:

- a) art. 15 alin. (2), art. 120 alin. (1) și art. 121 alin. (1) și alin. (2) din Constituția României, republicată;
- b) art. 3 și 4 din Carta europeană a autonomiei locale, adoptată la Strasbourg la 15 octombrie 1985, ratificată prin Legea nr. 199/1997;
- c) art. 7 alin. (2) din Codul civil al României, adoptat prin Legea nr. 287/2009, republicat, cu modificările și completările ulterioare;
- d) art. 7 – art. 13 din Legea nr. 52/2003 privind transparența decizională în administrația publică, republicată;
- e) art. 5 din Legea nr. 544/2001 privind liberul acces la informațiile de interes public, cu modificările și completările ulterioare;
- f) art. 129 alin. (1), alin. (3), lit. c), art. 385 alin. (3), art. 404, art. 406 din O.U.G. nr. 57/2019 privind Codul administrativ, cu modificările și completările ulterioare;
- g) capitolului IX din Legea nr. 24/2000 privind normele de tehnică legislativă pentru elaborarea actelor normative, republicată, cu modificările și completările ulterioare;
- h) H.C.L. nr. 26 din 20.05.2020 privind aprobarea regulamentului propriu cuprinzând măsurile metodologice, organizatorice, termenele și circulația proiectelor de hotărâri cu caracter normativ care se supun adoptării Consiliului Local al Comunei Păușești-Măglași;
- i) H.C.L. nr. 15 din 22.04.2021 privind aprobarea Regulamentului de organizare și funcționare a Consiliului Local al Comunei Păușești-Măglași;
- j) H.C.L. nr. 53 din 27.12.2022 privind alegerea președintelui de ședință pentru perioada ianuarie-martie 2023;

Luând act de :

- a) referatul de aprobare al proiectului de hotărâre întocmit de primarul comunei, în calitatea sa de inițiator, înregistrat sub nr. 659 din 20.01.2023;
- b) raportul compartimentului de specialitate, înregistrat sub nr. 660 din 20.01.2023;
- c) avizul consultativ al comisiei de specialitate pentru programe de dezvoltare economico-socială, buget-finanțe, administrarea domeniului public și privat al localității, agricultură, gospodărire comunală, protecția mediului, servicii și comerț și al comisiei de specialitate pentru administrație publică locală, juridică, apărarea ordinii și liniștii publice, a drepturilor cetățenilor;

Având în vedere avizul nr. 3858 din 18.03.2022 emis de Instituția Prefectului-județului Vâlcea privind stabilirea numărului de posturi pentru anul 2022;

Ținând cont de publicarea anunțului privind elaborarea proiectului Hotărârii Consiliului Local organigramei și statului de funcții din aparatul de specialitate al primarului comunei Păușești-Măglași, pentru anul 2023, în contextul prevederilor art. 7 din Lege nr. 52/2003 privind transparența decizională în administrația publică, cu completările ulterioare;

În temeiul 139 alin. (1), art. 140 alin. (1), art. 196 alin. (1), lit. a), art. 197 alin. (1), (2), (4), art. 198 alin. (1), (2) din O.U.G. nr. 57/2019 privind Codul administrativ, cu completările și modificările ulterioare, cu un număr de 13 voturi „pentru”, 0 voturi „contra”, 0 „abțineri”, , adoptă următoarea:

## HOTĂRÂRE

**Art.1** Se aprobă organigrama aparatului de specialitate al primarului comunei Păușești-Măglași pentru anul 2023, conform Anexei nr. 1, care face parte integrantă din prezenta hotărâre.

**Art.2** Se aprobă statul de funcții al aparatului de specialitate al primarului comunei Păușești-Măglași pentru anul 2023, conform Anexei nr. 2, care face parte integrantă din prezenta hotărâre.

**Art.3** La data intrării în vigoare a prezentei hotărâri, orice alte dispoziții contrare se abrogă.

**Art.4** Primarul comunei, prin aparatul său de specialitate aduce la îndeplinire prevederile prezentei hotărâri.

**Art.5** Prezenta hotărâre se comunică prin intermediul secretarului general al comunei Păușești-Măglași, în termenul prevăzut de lege, primarului comunei, prefectului județului Vâlcea și se depune la Monitorul Oficial al Comunei Păușești-Măglași, în format electronic, la pagina de internet [www.primariapausesti-maglasi.ro](http://www.primariapausesti-maglasi.ro), în subeticheta „Hotărârile autorității deliberative,, , pentru înscrierea în Registrul pentru evidența hotărârilor autorității deliberative și publicare, prin grija inspectorului din cadrul Compartimentului Monitorizarea procedurilor administrative.

Președinte de ședință,  
~~Cristian-Cătălin~~ OPRESCU

Contrasemnează pentru legalitate  
Secretarul general al comunei,  
Mihaela-Florela POPESCU

| PROCEDURI OBLIGATORII ULTERIOARE ADOPTARII HOTARARII<br>CONSILIULUI LOCAL NR. 8/23.02.2022 |                      |               |   |
|--|----------------------|---------------|---|
| Nr. crt.   | Operațiuni efectuate | Data ZZ/LL/AN | Semnătura persoanei responsabile sa efectueze procedura |
| 0  | 1                    | 2             | 3   |

|   |   |               |  |
|---|---|---------------|--|
| 1 | Adoptarea hotărârii<br>s-a făcut cu<br>majoritate<br>x simplă<br><input type="checkbox"/> absolută<br><input type="checkbox"/> calificată | 23/02/2023    |  |
| 2 | Comunicarea către<br>primar   | 23/02/2023    |  |
| 3 | Comunicarea către<br>prefectul județului  | 23/02/2023    |  |
| 4 | Aducerea la<br>cunoștință publică   | 23/02/2023    |  |
| 5 | Comunicarea, numai<br>în cazul celei cu<br>caracter individual  | .../.../..... |  |
| 6 | Hotărârea devine<br>obligatorie sau<br>produce efecte<br>juridice, după caz   | 23/02/2023    |  |

# ORGANIGRAMĂ

Anexa nr. 1 la H.C.L. nr. 8 din 23.02.2023

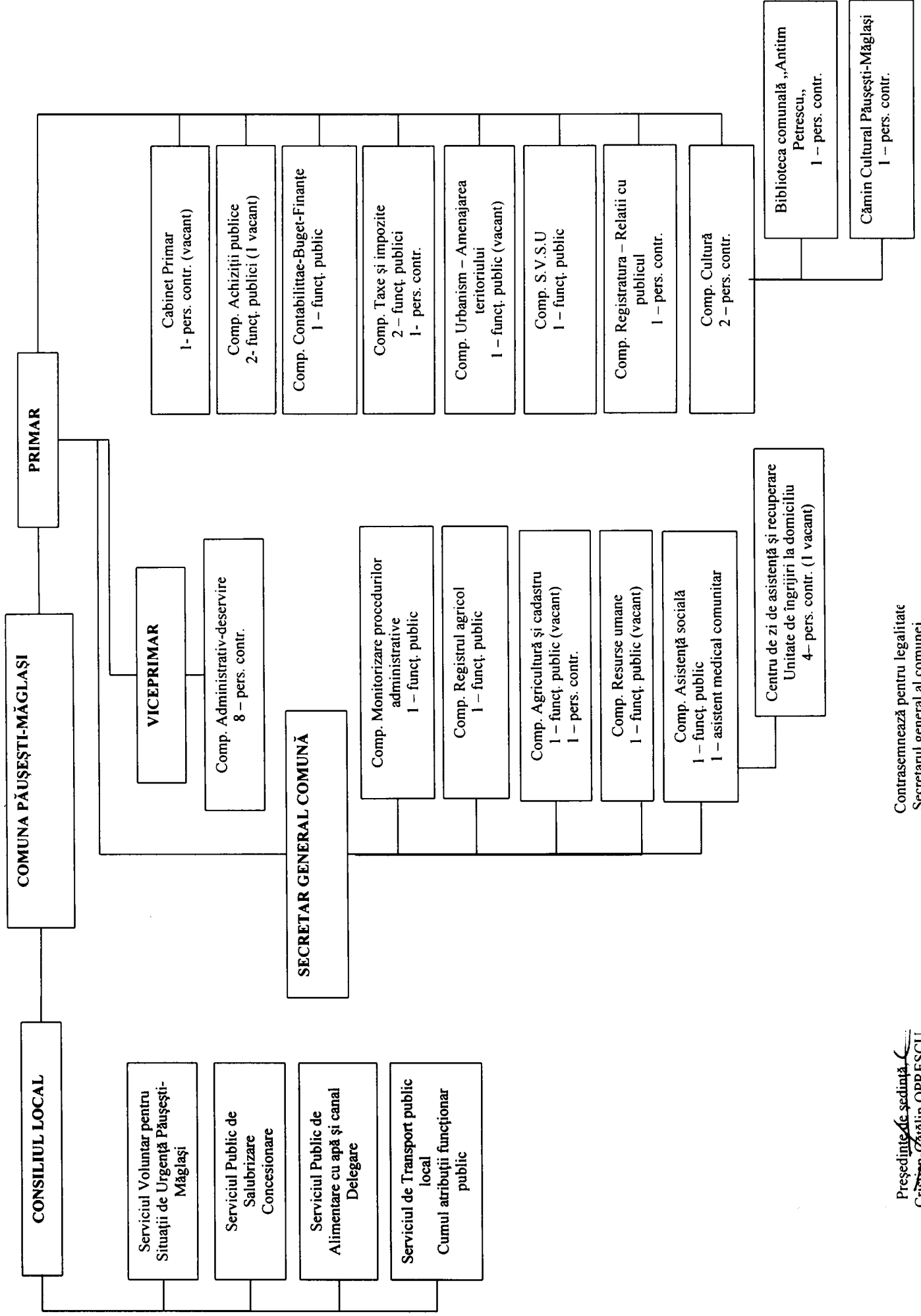

**PRIMĂRIA COMUNEI PĂUȘEȘTI-MĂGLAȘI**  
**STAT DE FUNCȚII**

| Nr. crt.  | Numele si prenumele/ vacant, temporar vacant, după caz | Structura | Funcția de demnitate publică | Funcția publică         |                             | Clasă studii | Nivelul studiilor        | Gradul profesional | Funcția contractuală |                  | Nivelul studiilor | Treapta profesională/ Gradul |
|---|--|-----------|------------------------------|-------------------------|-----------------------------|--------------|--------------------------|--------------------|----------------------|------------------|-------------------|------------------------------|
|   |  |           |                              | de conducere            | de execuție                 |              |                          |                    | de conducere         | de execuție      |                   |                              |
| 0   | 1  |           | 3                            | 5                       | 6                           | 7            | 8                        | 9                  | 10                   | 11               | 12                | 13                           |
| <b>Demnitari</b>                                |  |           |                              |                         |                             |              |                          |                    |                      |                  |                   |                              |
| 1   | Alexandru-Dorel DEDIU                                  |           | Primar comună                |                         |                             |              |                          |                    |                      |                  |                   |                              |
| 2   | Adrian-Teodor HOGEA                                    |           | Viceprimar comună            |                         |                             |              |                          |                    |                      |                  |                   |                              |
| <b>Secretar general</b>                         |  |           |                              |                         |                             |              |                          |                    |                      |                  |                   |                              |
| 3   | Mihaela-Florela POPESCU                                |           |                              | Secretar general comună |                             |              | Universitare de masterat |                    |                      |                  |                   |                              |
| <b>Cabinet Primar</b>                           |  |           |                              |                         |                             |              |                          |                    |                      |                  |                   |                              |
| 4   | Vacant   |           |                              |                         |                             |              |                          |                    |                      | Consilier primar | S                 | 1A                           |
| <b>Compartiment ACHIZIȚII PUBLICE</b>           |  |           |                              |                         |                             |              |                          |                    |                      |                  |                   |                              |
| 5   | Antuza-Larisa BÎRSAN                                   |           |                              |                         | Consilier achiziții publice | I            | S                        | superior           |                      |                  |                   |                              |
| 6   | Vacant   |           |                              |                         | Consilier achiziții publice | I            | S                        | superior           |                      |                  |                   |                              |
| <b>Compartiment CONTABILITATE-BUGET-FINANȚE</b> |  |           |                              |                         |                             |              |                          |                    |                      |                  |                   |                              |
| 7   | Elena BOJIN  |           |                              |                         | Inspector I                 |              | S                        | superior           |                      |                  |                   |                              |
| <b>Compartiment TAXE ȘI IMPOZITE</b>            |  |           |                              |                         |                             |              |                          |                    |                      |                  |                   |                              |
| 8   | Maria ZANFIR-STROE                                     |           |                              |                         | Inspector I                 |              | S                        | superior           |                      |                  |                   |                              |
| 9   | Ionela-Daniela BRAN                                    |           |                              |                         | Inspector I                 |              | S                        | superior           |                      |                  |                   |                              |
| 10  | Dorina RADI  |           |                              |                         |                             |              |                          |                    |                      | Casier           | M                 |                              |

| Compartiment URBANISM-AMENAJAREA TERITORIULUI          |                                      |  |  |              |   |  |                    |                            |              |
|--|--------------------------------------|--|--|--------------|---|--|--------------------|----------------------------|--------------|
| 11   | Vacant                               |  |  | Inspector I  | S |  |                    | asistent                   |              |
| Compartiment S.V.S.U.                                  |                                      |  |  |              |   |  |                    |                            |              |
| 12   | Mihail BĂIAȘU                        |  |  | Inspector I  | S |  |                    | superior                   |              |
| Compartiment MONITORIZAREA PROCEDURILOR ADMINISTRATIVE |                                      |  |  |              |   |  |                    |                            |              |
| 13   | Dragoș-Constantin TISOAICĂ           |  |  | Inspector I  | S |  |                    | superior                   |              |
| Compartiment REGISTRU AGRICOL                          |                                      |  |  |              |   |  |                    |                            |              |
| 14   | Marian CONSTANTINESCU                |  |  | Inspector I  | S |  |                    | superior                   |              |
| Compartiment ASISTENȚĂ SOCIALĂ                         |                                      |  |  |              |   |  |                    |                            |              |
| 15   | Carmen-Magdalena UȚĂ                 |  |  | Inspector I  | S |  |                    | superior                   |              |
| 16   | Elena-Irina CĂRPINIȘ                 |  |  |              |   |  |                    | Asistent medical comunitar | SSD          |
| 17   | Vacant                               | Centru de asistență și recuperare și Unitate de îngrijiri la domiciliu |  |              |   |  | Coordonator centru |                            | S            |
| 18   | George-Iulian ANDREI                 | Unitate de îngrijiri la domiciliu                                      |  |              |   |  |                    | Kinetoterapeut             | S asistent   |
| 19   | Georgiana ZDİRCEA                    | Centru de asistență și recuperare                                      |  |              |   |  |                    | Asistent BFT               | PL principal |
| 20   | Elena TĂTARU                         | Unitate de îngrijiri la domiciliu                                      |  |              |   |  |                    | Îngrijitor                 | M debutant   |
| Compartiment AGRICULTURĂ ȘI CADASTRU                   |                                      |  |  |              |   |  |                    |                            |              |
| 21   | Nicoleta NICA                        |  |  |              |   |  |                    | Referent                   | SSD IA       |
| 22   | Vacant                               |  |  | Inspector II | S |  |                    | asistent                   |              |
| Compartiment RESURSE UMANE                             |                                      |  |  |              |   |  |                    |                            |              |
| 23   | Diana-Maria VELEA<br>Temporar vacant |  |  | Inspector II | S |  |                    | superior                   |              |
| Compartiment CULTURĂ                                   |                                      |  |  |              |   |  |                    |                            |              |
| 24   | Ioana GORAN                          | Biblioteca   |  |              |   |  |                    | Bibliotecar                | S IA         |

|  |                          |                                |  |  |  |  |  |  |  |  |  |  |  |  |  |  |  |                          |     |    |  |
|--|--------------------------|--------------------------------|--|--|--|--|--|--|--|--|--|--|--|--|--|--|--|--------------------------|-----|----|--|
|  |                          | publică<br>"Antim<br>Petrescu" |  |  |  |  |  |  |  |  |  |  |  |  |  |  |  |                          |     |    |  |
| 25   | Elena-Roxana<br>BOGOSLOV | Câmin<br>cultural              |  |  |  |  |  |  |  |  |  |  |  |  |  |  |  | Referent                 | SSD | IA |  |
| <b>Compartiment REGISTRATURĂ – RELAȚII CU PUBLICUL</b> |                          |                                |  |  |  |  |  |  |  |  |  |  |  |  |  |  |  |                          |     |    |  |
| 26   | Cristiana RĂDUCĂ         |                                |  |  |  |  |  |  |  |  |  |  |  |  |  |  |  | Secretar-<br>dactilograf | M   | IA |  |
| <b>Compartiment ADMINISTRATIV-DESERVIRE</b>            |                          |                                |  |  |  |  |  |  |  |  |  |  |  |  |  |  |  |                          |     |    |  |
| 27   | Aurelia RĂBOACĂ          |                                |  |  |  |  |  |  |  |  |  |  |  |  |  |  |  | Guard                    | M   |    |  |
| 28   | Petru-Dorian<br>BUTARU   |                                |  |  |  |  |  |  |  |  |  |  |  |  |  |  |  | Șofer                    | M   | I  |  |
| 29   | Marian STĂTESCU          |                                |  |  |  |  |  |  |  |  |  |  |  |  |  |  |  | Șofer                    | M   | I  |  |
| 30   | Octavian PETRESCU        |                                |  |  |  |  |  |  |  |  |  |  |  |  |  |  |  | Șofer                    | M   | I  |  |
| 31   | George OPREA             |                                |  |  |  |  |  |  |  |  |  |  |  |  |  |  |  | Muncitor<br>calificat    | M   | I  |  |
| 32   | Constantin GIB           |                                |  |  |  |  |  |  |  |  |  |  |  |  |  |  |  | Muncitor<br>calificat    | M   | I  |  |
| 33   | Nicolae OPREA            |                                |  |  |  |  |  |  |  |  |  |  |  |  |  |  |  | Muncitor<br>calificat    | M   | I  |  |
| 34   | Nicolae CÎRCEAG          |                                |  |  |  |  |  |  |  |  |  |  |  |  |  |  |  | Muncitor<br>calificat    | M   | I  |  |

|                         | Nr. total de demnitari | Nr. total de funcții publice de conducere | Nr. total de funcții publice de execuție | Nr. total de funcții contractuale de conducere | Nr. total de funcții contractuale de execuție | Nr. total de funcții contractuale de conducere | Nr. total de funcții contractuale de execuție | Nr. total de posturi din cadrul autorității/instituției publice |
|-------------------------|------------------------|---|--|--|---|--|---|---|
| <b>Total, din care:</b> | 2                      | 1   | 12                                       | 1  | 17  | 1  | 32  |   |
| <b>ocupate</b>          | 2                      | 1   | 8  | -  | 16  | -  | 26  |   |
| <b>vacante</b>          | -                      | -   | 4  | 1  | 1   | 1  | 6   |   |

Nota: Personalul din cadrul Serviciului social „Centru de zi de asistență și recuperare - Unitate de îngrijiri la domiciliu,, și asistentul medical comunitar, nu intră în calculul prezentei tabelă. **BUG nr. 63/2010**

Președinte de ~~ședință~~  
Cristian-Cătălin OPREȘCU

Contrasemnează pentru legalitate  
Secretarul general al comunei,  
Mihaela-Florela POPEȘCU